ROHANA NURSERY& TRADING
SDN BHD *200001019676 (522283 D)*







PROFAIL SYARIKAT

ISI KANDUNGAN



1- LATARBELAKANG SYARIKAT	- Sijil Pendaftaran Syarikat - Maklumat Syarikat - Pemilikan & Ahli Lembaga Pengarah
2- PENGURUSAN SYARIKAT	- Carta Organisasi - Maklumat Penjawatan
3- AKTIVITI PERNIAGAAN	- Senarai Pendaftaran PKK Awam Kelas D - Senarai Pendaftaran CIDB
4- REKOD KERJA	- Senarai Rekod Kerja

ROHANA NURSERY & TRADING SDN. BHD. 200001019676 (522283D) *adalah milik syarikat yang diperbadankan di Malaysia sejak 01hb Ogos 2000. 100% milik Bumiputera dan berdaftar dengan Pusat Khidmat Kontraktor (PKK) Kelas D dan Lembaga Pembangunan Industri Pembinaan (CIDB) gred G3.*

Penubuhan syarikat ini bertujuan memberi perkhidmatan kerja-kerja selenggara lanskap dan pembersihan bangunan kepada pihak agensi dan jabatan kerajaan, pihak berkuasa tempatan, syarikat berkaitan kerajaan dan juga pihak swasta terutamanya PETRONAS.

Rohana Nursery & Trading Sdn. Bhd. mempunyai kepakaran pengurusan yang terdiri dari Pengarah dan ahli pengurusan yang berpengalaman luas dalam bidang lanskap, pembersihan bangunan dan kerja-kerja sivil.

Matlamat syarikat adalah untuk memberi kepuasan kepada pelanggan dalam kualiti kerja dan harga yang bersesuaian disamping memastikan bahawa projek yang dipertanggungjawabkan dapat dilaksanakan dan selesaikan pada tahap yang terbaik.

VISI

Menjadi Kontraktor dan Perunding utama dalam setiap urusniaga yang melibatkan bidang perkhidmatan Lanskap dan Pembersihan Bangunan.

MISI

Memenuhi keperluan individu, organisasi dan komuniti secara lebih efisien dalam membentukk perkhidmatan yang lebih berkualiti

OBJEKTIF

Bagi mencapai visi & misi syarikat, RNTSB telah mengenalpasti objektif-objektif berikut:-

1. Berurusan dengan lebih efisien dan professional terhadap para pelanggan.
2. Pengendalian segala urusan mengikut tatacara syarikat menerusi etika kerja dan penggarapan nilai murni di antara pembekal dan para pelanggan.
3. Membekalkan perkhidmatan berkualiti dengan menerapkan pelbagai jenis teknik pemasaran yang efektif bagi mencapai tahap kepuasan pelanggan yang maksimum.
4. Sentiasa peka dan bersedia terhadap setiap perubahan yang berlaku agar mutu perkhidmatan dipertingkatkan dari semasa ke semasa.

Objektif ini adalah selaras dengan usaha kerajaan Malaysia dalam melahirkan generasi usahawan yang agresif lagi prihatin dan juga membina "Masyarakat Perdagangan dan Perindustrian Bumiputera(MPPB)"

LATARBELAKANG SYARIKAT



Sijil Pendaftaran &
Perlesenan Syarikat
Maklumat Syarikat
Ahli Lembaga Pengarah

SIJIL PENDAFTARAN &PERLESENAN SYARIKAT



1- Sijil Kementerian Kewangan Malaysia dan Taraf Bumiputra

2- Sijil Perakuan CIDB G3 dan Sijil Perolehan Kerja Kerajaan

3- Sijil Pusat Khidmat Kontraktor (Kelas D) dan Taraf Bumiputra

4- Lesen Petronas

5- Sijil Pendaftaran Tenaga Nasional Berhad

6- Lesen Berniaga Barang-Barang Lusuh

7- Lesen Tapak Semaian Majlis Perbandaran Dungun

8- Lesen Menjual Racun Makhluk Perosak

9- Sijil SST

10- Sijil TCC



Nama Syarikat	: **ROHANA NURSERY & TRADING SDN BHD**
No. Pendaftaran	**: 200001019676 (522283-D)**
Pejabat Urusan / Alamat Berdaftar	: **Lot 2430 KG. CACAR, BATU 2 ½ JALAN PAKA-KERTEH 23100, PAKA, DUNGUN TERENGGANU DARUL IMAN**
Tel. Pejabat	: **09-8271842 / 09-8272842**
Faksimili	: **09-8276842**
Email / web	: **rohananursery@yahoo.com / www.rohananursery.com**
Tarikh Diperbadankan	: **01hb Ogos 2000**
Taraf Syarikat	: **SENDIRIAN BERHAD**
Modal Dibenarkan	: **RM 1,500,000.00**
Bidang Utama	: **PERKHIDMATAN LANSKAP, PENYELENGGARAAN KAWASAN LOJI DAN PEJABAT SERTA PEMBERSIHAN BANGUNAN & PEJABAT**
Bidang Hiliran	: **PERKHIDMATAN HIASAN DALAMAN, KERJA-KERJA SIVIL, MEMBEKAL TENAGA KERJA, MEMBEKAL PERABOT & PERALATAN PEJABAT DAN MEMBEKAL PRODUK AGRIKULTUR, PERALATAN PERTANIAN SERTA KELENGKAPAN/KEMUDAHAN AWAM**
Setiausaha Syarikat	: **SHAMSUDIN BIN MAT YUSOFF 80F, TINGKAT 2, JALAN PETANI 20000 KUALA TERENGGANU, TERENGGANU**
Juru Audit	: **AB HADI & CO (AF002493) AKAUNTAN BERTAULIAH (MALAYSIA)**
Nama & No. Akaun Bank	: i) **CIMB Bank Berhad Cawangan Dungun** No.Akaun: 8006710566 ii) **MAYBANK ISLAMIC BERHAD** No. Akaun : 563081225833 iii) **Bank Islam Cawangan Dungun** No. Akaun : 1304401003248-0

Nama : **Nurul Nalsuha Binti Abd Nasir Jawatan**
Jawatan : **Pengarah Urusan**
Status Perkahwinan : Berkahwin
Alamat : Lot 2430, Kg Cacar, Batu 2 ½
Jalan Besar Paka, 23100 Paka,
Terengganu Darul Iman.
Akademik : Diploma Komunikasi Bahasa Arab
Kolej Universiti Islam Pahang
Pahang Darul Makmur.
Pengalaman : 6 Tahun di dalam bidang Selenggara lanskap
& Bangunan



Nama : **Abd Naim Solehin Bin Abd Nasir**
Jawatan : **Pengarah Eksekutif**
Status Perkahwinan : Berkahwin
Alamat : Lot 2430, Kg Cacar, Batu 2 ½
Jalan Besar Paka, 23100 Paka,
Terengganu Darul Iman.
Akademik : Professional Diploma in Business
Management & Entrepreneurship
Warisan Akademi Pendidikan (Dibawah UMP)
Pengalaman : 7 Tahun di dalam bidang Selenggara Lanskap & Bangunan



PENGURUSAN SYARIKAT



Carta Organisasi Syarikat
Ahli Pengurusan Syarikat

2.0 PENGURUSAN SYARIKAT



2.1 CARTA ORGANISASI SYARIKAT

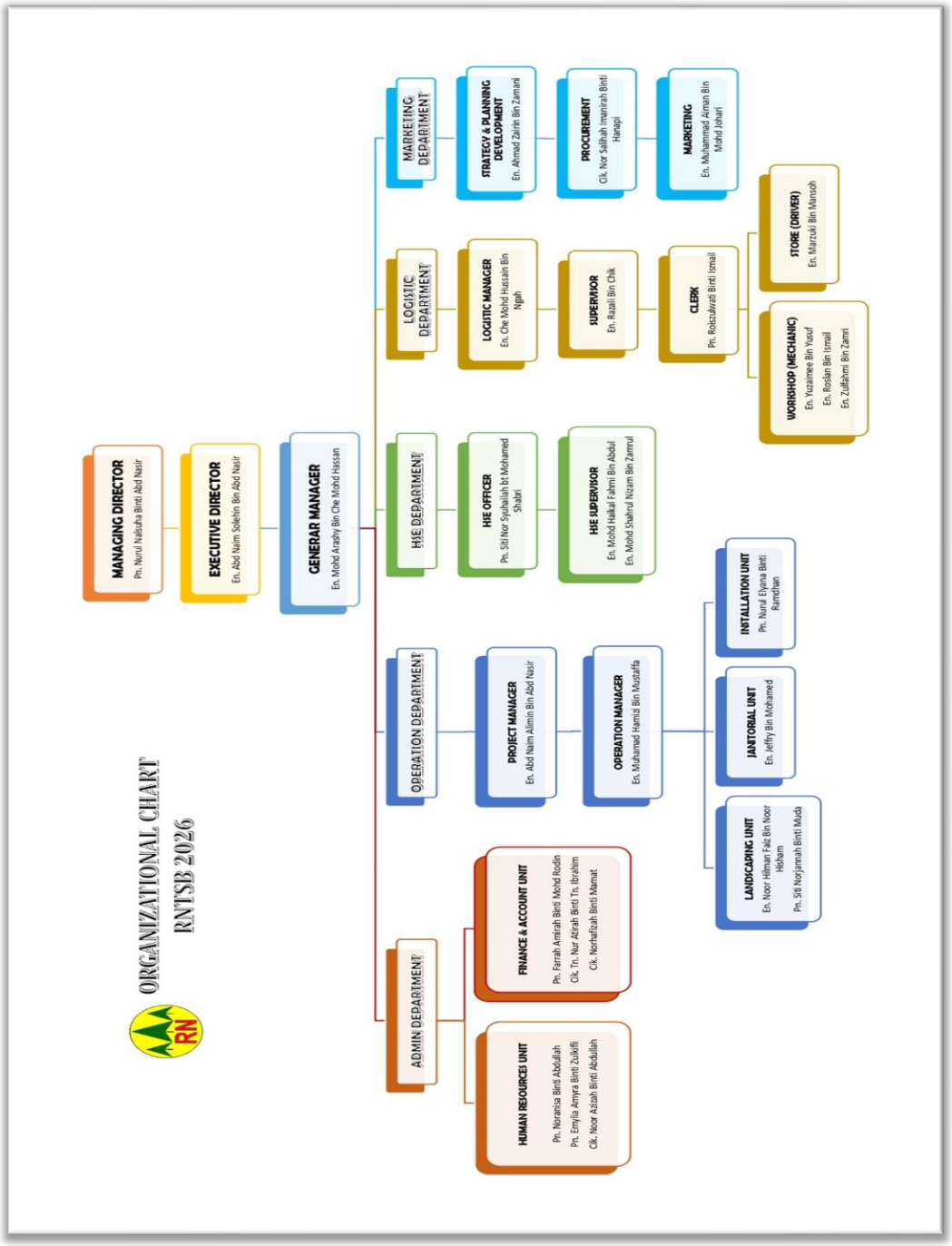

PENCAPAIAN SYARIKAT



Penghargaan Syarikat
Senarai Projek Syarikat
Sijil –sijil Pendaftaran Syarikat.
Foto Projek Syarikat

PENGHARGAAN SYARIKAT

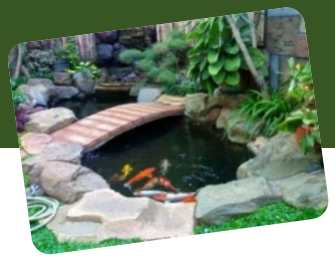

1. Tahun 1989	-	**Naib Johan** Anugerah Kurnia Belia Jaya Peringkat Negeri Terengganu
2. Tahun 1990	-	**Johan** Anugerah Kurnia Belia Jaya Peringkat Negeri Terengganu
3. Tahun 1994/95	-	**Johan** Bahagian Rancangan Belia Berniaga Negeri Terengganu
4. Tahun 1996	-	Penghargaan daripada JBKS kerana berjaya membayar balik **Tabung Kumpulan Wang Amanah Pembangunan Ekonomi Belia.**
5. Tahun 1996	-	Ucapan Penghargaan dari Petronas Penapisan (T) Sdn.Bhd. Sempena **Juara Landskap Tercantik** – Kategori Kilang di Peringkat Negeri dan juga Kebangsaan
6. Tahun 1997/98	-	**Johan** Kategori Usahawan Belia Peringkat Negeri Terengganu
7. Tahun 2000	-	Ucapan Penghargaan dari Petronas Penapisan (T) Sdn.Bhd. Sempena **Johan Pertandingan Landskap** Peringkat Kebangsaan (Juara Antara Juara)
8. Tahun 2000	-	Ucapan Penghargaan dari Petronas Gas Berhad (Kerteh). Sempena **Naib Johan Pertandingan Landskap** Peringkat Kebangsaan
9. Tahun 2001	-	**Johan** Kategori Keusahawanan Peringkat Negeri Terengganu oleh Menteri Belia Dan Sukan.
10. Tahun 2002	-	Penghargaan Sempena Pemasyhuran Majlis Perbandaran Kemaman
12. Tahun 2002	-	Penghargaan dari Ethylene (M) Sdn Bhd Sempena **Johan Landskap (Kategori Kilang)** Peringkat Kebangsaan
13. Tahun 2003	-	**Johan** Anugerah Belia Negara peringkat Negeri Terengganu (Kategori Usahawan)
14. Tahun 2003	-	Penghargaan Keusahawanan Terengganu (Kategori Pertanian) oleh Tn. Hj Mohd Abdul Wahid Endut.
15. Tahun 2004	-	Penghargaan daripada Petronas Gas Berhad
16. Tahun 2005	-	Penghargaan **Majikan Prihatin** (IKS) oleh Menteri Sumber Manusia
17. Tahun 2005	-	Penghargaan daripada Ethylene (M) Sdn Bhd di atas Anugerah **Juara Antara Juara (Kategori Kilang)**
18. Tahun 2005	-	Penghargaan **5 Tahun Bekerja Tanpa Kemalangan** oleh BP Petronas Acetyls
19. Tahun 2005	-	Penghargaan daripada Panel Penasihat Klinik Kesihatan Paka diatas Sumbangan Menjayakan Projek **"WISH MAN FOUNTAIN 2005"**

20. **Tahun 2005** - Penghargaan sebagai **Tokoh Prihatin** daripada Kementerian Kesihatan Malaysia

21. **Tahun 2005** - Penghargaan daripada Pusat Aktiviti Kanak-Kanak Paka, Dungun Terengganu di atas **Sumbangan Kelengkapan Keceriaan & Rekreasi**

22. **Tahun 2006** - Penghargaan daripada Kementerian Kesihatan Malaysia di atas Sumbangan Menjayakan **"Karnival Sihat Sepanjang Hayat 2006"**

23. **Tahun 2007** - Menerima Sijil Kecemerlangan **Usahawan Tabung Ekonomi Belia** Daripada Kementerian Belia dan Sukan Malaysia

24. **Tahun 2008** - Anugerah **Warga Dungun Cemerlang Sebagai Tokoh Usahawan** Daripada UMNO Bahagian Dungun & Panel Dungun Membangun

25. **Tahun 2008** - Anugerah **Kecemerlangan MCIEA 2008** bagi kategori Anugerah Kontraktor daripada CIDB Malaysia.

26. **Tahun 2009** - Anugerah **Majikan Prihatin (Industri Kecil Dan Sederhana)** sempena Perhimpunan Hari Pekerja

27. **Tahun 2010** - Penghargaan daripada **Ketua Polis Terengganu** di atas kerjasama serta sokongan RNTSB kepada Balai Polis Paka sebagai Juara Balai Polis Cemerlang Yayasan Pencegahan Jenayah Malaysia Peringkat Kebangsaan 2009

28. **Tahun 2012** - Anugerah **Usahawan Harapan PERDASAMA 2012 sempena Mesyuarat** Agung Tahunan PERDASAMA ke 14(AGM 14) oleh YB Tan Sri Nor Mohamed Yakcop, Menteri Di Jabatan Perdana Menteri.

29. **Tahun 2016** - Penghargaan daripada **Pejabat Kebawah Duli Yang Maha Mulia Sultan Terengganu** kerana menjadi **Fasilitator bagi Kursus Asas Penyelenggaraan Lanskap Dan Pekebunan di MARDI, Tanah Rata Cameron Highland Pahang** oleh Mohd Azmi bin Mohamad Daham, Dato' Pengelola Bijaya DiRaja, Kebawah DYMM Sultan Terengganu.

30. **Tahun 2016** - Penghargaan daripada **Polis Diraja Malaysia** kerana **membantu Balai Polis Paka Semasa Gotong Royong Perdana Perangi Aedes, Membersih Kawasan Balai dan Berek Polis** oleh Ahmad Zailani Bin Hj Yaacob, Supt. Ketua Polis Daerah Dungun.

31. **Tahun 2016** - Anugerah **Kecemerlangan MCIEA 2016** bagi kategori **Anugerah Kontraktor Terbaik G3** daripada CIDB Malaysia oleh Dato' IR.Ahmad 'Asri bin Abdul Hamid, Chief Executive CIDB Malaysia.

32. **Tahun 2016** - Anugerah **Kecemerlangan "Enterprise 50 Awards 2016"** daripada **SME Corp Malaysia** yang disampaikan oleh Tan Sri Ir (DR.) Mohamed Al Amin Hj. Abdul Majid.

33. **Tahun 2017** - Penghargaan daripada **Pejabat Kesihatan Daerah Dungun** atas Kerjasama dan Sumbangan menjayakan **Program NBOS Tempat Letak Kenderaan Awam Klinik Kesihatan Paka.**

34. Tahun 2017	**-**	Anugerah **Kontraktor Terbaik KLCCUH 2017** oleh En. Shamsudin Ishak, Ketua KLCCUH Urusharta Sdn Bhd.
35. Tahun 2018	**-**	Anugerah **Kecemerlangan MCIEA 2018** bagi kategori **Anugerah Kontraktor Terbaik G3** daripada CIDB Malaysia oleh Dato' IR. Ahmad 'Asri Bin Abdul Hamid, Chief Executive CIDB Malaysia.
36. Tahun 2019	-	Penghargaan daripada Agensi Anti Dadah Kebangsaan (AADK) Daerah Kemaman dan Jawatankuasa Rumah Komuniti (CCH) Kemaman di atas sumbangan dan keprihatinan Program CSR
37. Tahun 2019	-	Penghargaan daripada Kerteh Port Sdn Bhd kerana berkerjasama menjayakan program KPSB RAKAN HSE 2019 dari Oktober 2018 sehingga Oktober 2019.
38. Tahun 2019	-	Anugerah COBRA 2019 daripada PETRONAS Chemicals Ammonia Sdn Bhd sempena penghargaan Kehadiran Cemerlang untuk kitaran Januari hingga Disember 2018 .
39. Tahun 2020	-	Penghargaan daripada KLCC Urusharta Sdn Bhd kerana berkhidmat dengan baik untuk perkhidmatan penyelenggaraan senitaman dan pembersihan semasa pandemik COVID-19.
40. Tahun 2022	-	Penghargaan daripada PETRONAS Penapisan (Terengganu) bagi Anugerah Produktiviti Syarikat sempena PPTSB PCARO
41. Tahun 2022	-	Penghargaan daripada PETRONAS Chemicals Ethylene Sdn Bhd kerana memberi komitmen penuh ke arah kecemerlangan HSE (STRIVE FOR ZERO IS POSIBLE)

SENARAI PROJEK SYARIKAT



	NAME OF PROJECT	OWNER	YEAR
1	Landscape maintenance at EMO office area at Petronas Harta Bina Kerteh	Petronas Wilayah Pantai Timur	1990
2	Plantation maintenance at Kelompok Bujal.	Jab. Pertanian Terengganu	1991
3	Landscape installation at Huntsman Tioxcide, Kemaman, Terengganu.	Huntsman Tioxide, Kemaman	1992
4	Landscape installation and maintenance at Petronas Gas Site Project Kerteh,	Petronas Gas Berhad	1992
5	Landscape installation and maintenance at Gas Site Project (GPP) Hyundai.	Petronas Gas Berhad	1992
6	Turfing installation at PETRONAS Penapisan (T) Sdn Bhd, New Administration Building.	Syarikat Abdul Rahman Sdn. Bhd. K/Lumpur	1992
7	Landscaping Work at Project Gas (GPP IV) Hyundai Engineering & Construction Co. Ltd.	Petronas Gas Berhad	1992
8	Additional Landscaping installation at Huntsman Tioxide Kemaman	Tricon Enterprise Kuantan, Pahang	1992
9	Planting of coconut trees at Huntsman Tioxide kemaman,	Tioxide, Kemaman, Terengganu	1992
10	Landscape maintenance inside and outside area of PETRONAS Carigali Onshore Gas Terminal Kerteh,	Petronas Carigali Sdn. Bhd.	1993
11	Landscape installation at Petronas Penapisan(T) Sdn. Bhd., Kerteh,	Petronas Penapisan (T) Sdn. Bhd.	1993
12	Landscape maintenance at Petronas Penapisan(T) Sdn. Bhd, Kerteh,	Petronas Penapisan (T) Sdn. Bhd.	1993 -1996
13	Turfing installation at TNB quarters, Paka, Dungun,	TNB, Paka, Dungun,	1996
14	Landscape maintenance at Loji Memproses Gas Kerteh,	Petronas Gas Berhad	1997-1998
15	Landscape Installation at GPP 5&6, Tok Arun, Santong, Paka, Dungun,	YCK Jaya Sdn. Bhd.	1997
16	Additional landscape installation at Huntsman Tioxide Office, Telok Kalong, Kemaman.	Tioxide, Kemaman, Terengganu	1997
17	Additional landscape installation at D903, D905 and D906 area in PPTSB.	Petronas Penapisan (T) Sdn. Bhd.	1997
18	Supply and planting trees for Majlis Daerah Kemaman for Kerteh Roadside	Majlis Daerah Kemaman	1998
19	Landscape maintenance at TNB Power Generation Station at Paka, Dungun,	Tenaga Nasional Berhad	1997-1998
20	Supply and planting fruit trees at Daelim, Santong, Paka, Dungun, Terengganu.	Daelim,Santong, Paka, Dungun.	1998
21	Extention contract for all landscaping at Carigali Onshore Gas Terminal (OGT) Contract No : PMO/C3/1997/PDD/130	Petronas Carigali Sdn. Bhd.	1998

22	Landscape maintenance at Loji Memproses Gas Kerteh, Kemaman, Terengganu	Petronas Gas Berhad	1998
23	Landscape maintenance at Tenaga Nasional Power Generation at Paka, Dungun,Contract No : TNBG/Con/2000	Tenaga Nasional Berhad	1998
24	Grass cutting at Taman UDA, Paka, Dungun, Terengganu.	UDA Murni Development S/B	1998
25	Supplying and planting trees for Majlis Daerah Kemaman. Cont No : UTR Bil Q4/98	Majlis Daerah Kemaman	1998
26	Planting trees infront of TNB quarters at Paka, Dungun, Terengganu.	Tenaga Nasional Berhad	1998
27	Grass cutting at Taman UDA Murni Development Sdn. Bhd. Contract No : (53) Dlm-T 108/1A (30)	Uda Murni Development Sdn. Bhd.	1998
28	Landscape maintenance at Ethylene, Kerteh, Kemaman, Terengganu. Contract No :NP/Con/EM/004/98	Ethylene Malaysia Sdn. Bhd.	1999
29	Landscape maintenance at Petronas Gas GPP 5&6,Santong, Paka, Dungun, Contract No : GPPB/Con/S/98	Petronas Gas Berhad	1999
30	Landscape maintenance and turfing installation at KR2 (Kerteh Terminal) TOYO Engineering Corporation	TOYO Engineering Corporation	1999
31	Landscape maintenance at Petronas Penapisan (T) Sdn. Bhd.	Petronas Penapisan (T) Sdn. Bhd.	1999
32	Landscape maintenance at Petronas Gas 5&6 Santong, Paka, Dungun,Terengganu Contract No : GPPB/Con/013/98	Petronas Gas Berhad	2000
33	Turfing installation and maintenance at Permint Engineering Sdn. Bhd. Contract No : P.O JSO-003/99	Permint Enginering Sdn. Bhd.	2000
34	Landscape and maintenance at Petronas Gas 5/6 Santong, Paka, Dungun, Contract No : P.O GPP 5/6 :4500012002	Petronas Gas Berhad	2000
35	Landscaping at Persimpangan Kg. Che Lijah, Dungun, Terengganu Darul Iman Contract No : RME/RN/L3/0090/01	Jabatan Kerja Raya, Dungun, Terengganu	2001
36	Landscape and maintenance at Petronas Gas Kerteh, Kemaman Terengganu. Contract No.: 840102/S/1/99	Petronas Gas Berhad	1999-2001
37	Landscaping and maintenance work (Initial Six (6) Months) for Centralised Utility Facilities Kertih, Kemaman, Terengganu Darul Iman and Gebeng, Kuantan, Pahang Darul Makmur Cont No: CUF/TC3/002/00	CUF (Petronas Gas Berhad)	2001-2002
38	Landscaping work at Kerteh LDPE Project-Malaysia Contract No : CD 5263W 1420 02 Chrono 30067	Petlin Technip Alliance.	2001-2002
39	Landscaping work at Sek. Men. Sultan Omar, Dungun.	Sek. Men. Sultan Omar Dungun	2002
40	Landscaping work at Sek. Men. Seri Paka, Dungun.	Sek. Men. Seri Paka Dungun	2002
41	Repair toilet and pantry at REMACO office S J Sultan Ismail, Paka	REMACO, SJSI, Paka	2002
42	To supply manpower & materials for the upgrading of landscaping for Administration Premises and surrounding area at EPEMSB. Contract No.: 4500123026	Ethylene Malaysia Sdn. Bhd.	2002
43	Landscape maintenance at Gas Terminal (OGT). Cont No : PMO/C3/1997/PDD/139	Terminal Gas (OGT)	1998-2003
44	Grass cutting at TNB Paka, Dungun, Terengganu Darul Iman. Contract No : TNG/KON.9/2000(PAKA)	Tenaga Nasional Berhad	2000 - 2003

45	Landscape maintenance at Ethylene Kerteh,Kemaman Terengganu Contract No: NP/Con/EM/004/98	Ethylene Malaysia Sdn. Bhd.	2004
46	Maintenance and landscaping at BP Petronas Acetyls Sdn Bhd. Contract No : 40000033	BP Petronas Acetyls Sdn Bhd	2003 - 2004
47	Landscaping work at Petlin (M) Sdn Bhd Contract No : 4600005402	Petlin (M) Sdn Bhd	2003 - 2004
48	Contract in building up "Dutch Garden" in Petlin (M) Sdn Bhd)	Petlin (M) Sdn Bhd	2003
49	Landscaping & supply potted plant & 51decorative item for OGT in preparation fo52r Sultan Terengganu visit to PPIC	Petronas Carigali Sdn. Bhd	2003
50	Land53scape and maintenance at SJSI, Paka Contract No. : TNBG/KON.10/2003	Tenaga Nasional Berhad	2003 - 2004
51	Supply of manpower and cleaning services for the Resident at Sultan Ismail, Power Station Paka. Contract No. : JPS 2/2004	REMACO, SJSI, Paka	2004
52	Housekeeping Manpower GPP 5/6 turnaround plant site	Petronas Gas Berhad	2004
53	Landscape work at Petlin (M) Sdn Bhd	Petlin (M) Sdn Bhd	2004
54	Additional Manpower for landscaping at TNB Generation	Tenaga Nasional Berhad	2004
55	The provision of grass cutting, housekeeping, and landscaping services for a period of two (2) years with and option to extend another one (1) year at Gas Processing Plants Complex 'A', 'B', ET and CUF, Terengganu. Cont No. 840528/S/12/01	'A', 'B', ET and CUF,	2002 - 2005
56	Landscaping maintenance at Petronas Housing Area, Package 1, (Eastern Part), Kertih, Kmm, Terengganu. Contract No. : ECRO 13/01	Petronas Wilayah Pantai Timur	2002 - 2005
57	Additional manpower for landscaping maintenance at Petronas Housing Area, Package 1, (Eastern Part), Kertih, Kemaman, Terengganu. Cont No : ECRO 13/01	Petronas Wilayah Pantai Timur	2002 - 2005
58	Price agreement for the provision of landscapig and grasscutting services at CUF Gebeng for a period 1 with year and option to extend for another year.	Centralised Utility Facilities (CUF) Gebeng	2004 - 2005
59	Provision of manpower and equipment supply for landscaping services at PCSB-PMO office	Petronas Carigali Sdn Bhd	2004 - 2005
60	Landscaping maintenance	Radius Resort Villa	2005 - 2006
61	Landscaping maintenance	Rumbia Resort Villa	2006 - 2007
62	Landscape maintenance services at Kerteh, Integrated Petrochemical Complex (KIPC) in Kerteh, Terengganu. Cont No: VC100/SA-LS/107/03	Vinyl Chloride (M) Sdn. Bhd.	2004 - 2007
63	Landscaping work at Petlin (M) Sdn Bhd Contract No : 4600005402	Petlin (M) Sdn Bhd	2004 - 2007
64	Term contract for landscaping maintenance work at KR1 and KR2 area	Petronas Penapisan (T) Sdn. Bhd.	2004 - 2007
65	Landscaping and maintenance at kuarters TNB SJSI, Paka.	Tenaga Nasional Bhd	2004 - 2007
66	Landscape maintenance at Ethylene Kerteh, Kemaman Terengganu Cont No: 4600006873	Ethylene Malaysia Sdn. Bhd.	2004 - 2007
67	Landscape and maintenance at SJSI, Paka Contract No. : TNBG/SJP.153/2004	Tenaga Nasional Berhad	2005 - 2008
68	Maintenance and landscaping at BP Petronas Acetyls Sdn Bhd. Contract No : 40000033	BP Petronas Acetyls Sdn Bhd	2004 - 2008

69	Contract Janitorial and office cleaning services Contract No: CSR MM/05/038	MTBE (M) SB	2005 - 2008
70	The proposed of cleaning services at Petronas Office Complex and Housing Area Contract No: ECRO2005/0005	Petronas Wilayah Pantai Timur	2005 - 2008
71	The proposed of cleaning services at Tadika/Taska Petronas Contract No: ECRO2005/0005	Petronas Wilayah Pantai Timur	2005 - 2008
72	Provision of cleaning services at PCSB-PMO. Contract No: P5/C3/A031	Petronas Carigali Sdn Bhd	2006 - 2009
73	Provision of cleaning services at Gas Terminal (OGT) Contract No: P5/C3/A031	Petronas Carigali Sdn Bhd	2006 - 2009
74	Provision of cleaning services at KSB Contract No: P5/C3/A031	Petronas Carigali Sdn Bhd	2006 - 2009
75	Garbage disposal services Contract No: PASB/MSD/L/234-2005	Petronas Ammonia SB	2006 - 2009
76	Housekeeping and cleaning of white dust Contract No: 4600015997	Petlin (M) SB	2006 - 2008
77	Provision of cleaning and landscaping services at Casa Impian. Contract No: P5/C3/A031	Petronas Carigali Sdn Bhd	2007 - 2009
78	Landscape maintenance at Gas Terminal (OGT). Contract No :P3/C5/H091	Terminal Gas (OGT)	2004 - 2009
79	Povision of manpower and equipment supply for landscaping services at PCSB-PMO office. Contract No: P5/C3/A031	Petronas Carigali Sdn Bhd	2006 - 2009
80	Janitorial and office cleaning at Kompleks JPJ, Trg. Contract No: JPJ.TRG.01/2007	JPJ Terrengganu	2007 - 2009
81	Provision of landscape maintenance services Contract No: 4600017643	Petlin (M) SB	2007 - 2009
82	Janitorial and office cleaning at SJSI,Paka Contract No: TNBG/KON.49/2007	Tenaga Nasional Berhad	2007 –2010
83	Landscape maintenance and office cleaning	Pejabat Daerah Dungun	2007 - 2009
84	Janitorial and office cleaning at Petronas Penapisan (T) Sdn Bhd. Cont. No. : PPTSB/MDO/06/2005/0002	Petronas Penapisan (T) Sdn Bhd	2005 - 2009
85	Janitorial and office cleaning services Contract No: TN/REM2/RPKQS/07/2007	Remaco SB	2009 - 2010
86	Provision of grasscutting, Housekeeping, Landscaping and building cleaning. Contract No: VCMSB/04/2007/0017	Vinyl Chloride (M) SB	2007 - 2011
87	Term contract for landscaping maintenance work at KR1 and KR2 area for two (2) years Contract No: PPTSB/MDO/06/2007/0013	Petronas Penapisan (T) Sdn. Bhd.	2007 - 2011
88	Term contract for landscaping services. Contract No: ET-HRM-01007	Ethylene Malaysia Sdn. Bhd.	2008 - 2011
89	Janitorial and Housekeeping services. Contract No: ET-HRM-00907	Ethylene Malaysia Sdn. Bhd.	2008 - 2011
90	Landscaping and maintenance at Kuarters TNB SJSI, Paka. Contract No: TNBG/KON.42/2008	Tenaga Nasional Berhad	2008 - 2011
91	The provision of cleaning services at Petronas Kertih Airport Contract No: HC-ECRO/13/2007/0011	Petronas Wilayah Pantai Timur	2008 - 2011
92	Landscape maintenance and office cleaning	Pejabat Daerah Dungun	2009 - 2011

93	The provision of cleaning and janitorial services at Petronas Office Complex. Contract No: HC-ECRO/09/2008/0009	Petronas Wilayah Pantai Timur	2009 - 2011
94	Term contract for janitorial and office cleaning services Contract No. CSR MM/08/016	MTBE (Malaysia) Sdn Bhd	2009 - 2012
95	The provision of landscaping maintenance and grasscutting services at Kertih Airport, Kerteh, Terengganu. Contract no: HC-ECRO/13/2008/0014	Petronas Wilayah Pantai Timur	2009 - 2012
96	Provision office cleaning services. Contract no: BPC/FP/JS/2009/02/LOA/004	BASF Petronas Chemicals Sdn Bhd	2009 -2012
97	Provision of landscaping services for Petronas Carigali Sdn Bhd-Peninsular Malaysia Operations (Petronas Carigali-PMO) Contract No: P9B/S1/A686	Petronas Carigali Sdn Bhd	2010 - 2012
98	Cadangan membina dan menyiapkan Dataran Dungun. Contract no: K/MPD/7/10	Majlis Perbandaran Dungun.	2010 - 2012
99	Janitorial and office cleaning services Contract No: TNB REMACO NO. 28/2011	Remaco SB	2011- 2012
100	Supply manpower, tools and equipments to complete and repair of outstanding works at various locations.	Kompleks Mesra Mall Kerteh	2011 - 2012
101	Janitorial and office cleaning at Petronas Penapisan (T) Sdn Bhd. Cont. No. : PPTSB/MDO/06/2005/0002	Petronas penapisan (T) Sdn Bhd	2010 - 2013
102	Landscaping and maintenance at kuarters TNB SJSI, Paka. Contract No: TNBG/KON.2/2011	Tenaga Nasional Berhad	2011 - 2013
103	The provision of cleaning services at TNB SJSI, Paka. Contract No: TNBG/KON.23/2011	Tenaga Nasional Berhad	2011 - 2013
104	Provision of grasscutting, Housekeeping, Landscaping and building cleaning. Contract No: SMSO/C4/SS1AOA11020(a)	Vinyl Chloride (M) SB	2012 – 2013
105	Term contract for the provision of cleaning and janitorial services. Contract no: SMSO/C4/SS1AOA11017	Petronas Wilayah Pantai Timur	2012 - 2013
106	Landscape maintenance and office cleaning Contract No PDD.025/1/273BHG.3(27)	Pejabat Daerah Dungun	2012 - 2013
107	The provision of landscaping maintenance services for Petronas Housing Area (Eastern Part), Kerteh, Kemaman, Terengganu. Contract no: HC-ECRO/06/2010/0008	Petronas Wilayah Pantai Timur	2010 -2013
108	Term contract for grasscutting, housekeeping and landscaping. Contract No: SMSO/C4/SS1AOA12006	Petronas penapisan (T) Sdn Bhd	2012 - 2013
109	Landscaping and maintenance at TNB SJSI, Paka. Contract No: TNBG/KON.26/2011	Tenaga Nasional Berhad	2011 - 2013
110	Term contract for supply manpower, material and consumables to provide and maintain landscaping services Contract no: SMSO/C4/2011/0011	Ethylene(M) Sdn Bhd	2011 - 2013
111	Term contract for supply manpower, material and consumables to provide and maintain janitorial services. Contract no: SMSO/C4/2011/0008	Ethylene(M) Sdn Bhd	2011 - 2013
112	The provision of cleaning, maintenance and grasscutting services. Contract no: MILS/CPS/LA/RNTSB/060/2011	MISC Intergrated Logistics SB	2011 - 2013
113	Janitorial and office cleaning services Contract No: RPKQS13002	Remaco SB	2013 - 2014
114	Proposed landscape work at CJ BIO M-Project	CJ E&C (M) SB	2014

115	Membekal dan menghantar pokok serta pasu Program Kecerian Kampong Gerakan Daya Wawasan dalam Wilayah Ketengah	KETENGAH	2014
116	Membekal pokok hiasan landskap di Kediaman Rasmi Pegawai Daerah Dungun	Majlis Perbandaran Dungun	2014
117	Membekal bangku konkrit decorative di Kawasan Pelancongan Majlis Perbandaran Dungun	Majlis Perbandaran Dungun	2014
118	Membekal pokok hiasan landskap	Pusat Latihan Kerteh (PLK) Kerteh 2 & 3	2014
119	Kerja-kerja membekal pokok dan aksesori lanskap	Pusat Latihan Kerteh (PLK) Kerteh 2 & 3	2014
120	The provision of landscaping and office cleaning services for Kertih Port Sdn Bhd. Contract No:9/2012	Kertih Port Sdn Bhd	2012 - 2015
121	Kerja-kerja membersih kawasan, longkang dan gabion. Contract No: TNBG/KON.49/2012(PAKA)	Tenaga Nasional Berhad	2012 - 2015
122	Term contract for janitorial and office cleaning services Contract No. SMSO/MMSB/2011/0081	Petronas Chemicals MTBE (Malaysia) Sdn Bhd	2012 - 2015
123	The provision of cleaning services at Kertih Airport, Kerteh, Terengganu. Contract no: SMSO/ECRO/SB1B120014	Petronas Wilayah Pantai Timur	2012 - 2015
124	The provision of landscaping maintenance services for Petronas Housing Area (Western Part), Kerteh, Kemaman, Terengganu. Contract no: SMSO/ECRO/2011/0084	Petronas Wilayah Pantai Timur	2012 - 2015
125	Kerja-kerja menyelenggara senitaman di Stesen Janaelektrik Sultan Ismail, Paka, Terengganu	Tenaga Nasional Berhad	2013 - 2015
126	Provision of landscaping services for Petronas Carigali Sdn Bhd-Peninsular Malaysia Operations (Petronas Carigali-PMO) Contract No: P12A/C3/A181	Petronas Carigali Sdn Bhd	2013 - 2015
127	Supply manpower, tools and equipments to complete and repair of outstanding works at various locations.	Kompleks Mesra Mall Kerteh	2013 - 2016
128	Term contract for supply manpower, material and consumables to provide and maintain landscaping services Contract no: SMSO/C4/SB1F130A/19/PCESB	Petronas Chemicals Ethylene(M) Sdn Bhd	2013 – 2015
129	Term contract for janitorial services at Petronas Chemicals Ethylene Sdn Bhd (PCESB) for duration of two (2) years with another one (1) years extension option. Contract no: SMSO/C4/SB1F130A/0016/PCESB	Petronas Chemicals Ethylene(M) Sdn Bhd	2013 - 2015
130	Term contract for supply manpower, materials and consumables for landscaping & grass cutting services at Petronas Chemicals Ammonia Sdn Bhd (PCASB) – Plant Area	Petronas Chemicals Ammonia SB	2013 - 2015
131	Provision of grasscutting, Housekeeping, Landscaping and building cleaning. Contract No: SMSO/C4/SB2F14OA/0008/PCASB	Petronas Chemicals Ammonia SB	2014 – 2015
132	Perkhidmatan pembersihan dan pencucian bangunan pejabat serta bangunan di Petronas Penapisan (Terengganu) Sdn Bhd	Petronas penapisan (T) Sdn Bhd	2014 - 2015
133	Provision to provide janitorial services Agreement No: L/RP.3408/04/14	RP Chemicals (M) Sdn Bhd	2014 - 2015
134	Provision office cleaning services. Contract no: SC/2014/05/001	BASF Petronas Chemicals Sdn Bhd	2014 - 2016
135	Janitorial and office cleaning services	Remaco SB	2014 - 2015

136	Term contract for landscaping services. Contract No: SMSO/PCDSB/2014/0056	Petronas Chemicals Derivatives Sdn Bhd	2015 – 2016
137	The provision of landscaping maintenance services for Package 1, Petronas Housing Area (Eastern Part), Kerteh, Kemaman, Terengganu. Contract no: SMSO/ECRO/2014/0268	Petronas Wilayah Pantai Timur	2015 - 2018
138	Provision of grasscutting, Housekeeping, Landscaping and building cleaning at Kompleks PCASB, PCASB- Plants Area, VCMSB, SMSW. Contract No: SMSO/PCASB/2015/0125	Petronas Chemicals Ammonia SB	2015 – 2018
139	The provision of landscaping and office cleaning services for Kertih Port Sdn Bhd. Contract No:SMSO/C4/2015/21099	Kertih Port Sdn Bhd	2015 - 2018
140	The provision of landscaping maintenance services for Petronas Housing Area (Western Part), Kerteh, Kemaman, Terengganu. Contract no: SMSO/ECRO/2015/0063	Petronas Wilayah Pantai Timur	2015- 2018
141	Disposal of scrap Materials	Kertih Terminals Sdn Bhd	2016
142	Cleaning and General Work Services For Solar Plant, Gebeng, Pahang. Contract No: 3500000004	Petronas Gas Berhad	2016 - 2018
143	The provision of landscape maintenance services for PCSB-PMO at Kompleks Operasi Petronas (KOP) & KOP2, Kertih, Terengganu. Contract No: VMT00322016	Petronas Carigali Sdn Bhd	2016 - 2018
144	Janitorial and office cleaning services Contract No: 79/2016	Remaco SB	2016 - 2018
145	Provision of janitorial, general housekeeping and landscaping services at Petronas Chemicals LDPE Sdn Bhd, Kertih, Kemaman, Terengganu	Petronas Chemicals LDPE Sdn Bhd	2016 - 2018
146	Provision of services agreement for building cleaning and janitorial services at PCDSB. Contract No: SMSO/PCDSB/2015/0224	Petronas Chemicals Derivatives Sdn Bhd	2016 - 2019
147	Perkhidmatan penyelenggaraan landskap di Zon 1 dan Zon 2 serta kerja-kerja berkaitan di Kompleks Istana Syarqiyyah Chendering, Terengganu	PKDYMM Sultan Terengganu	2016 - 2018
148	Provision of grasscutting and associated services for Terminals Petronas Carigali Sdn Bhd. Contract No: PMO/2015/PPD2/1009	Petronas CarigaliSdn Bhd	2016 - 2019
148	Disposal of Scarp	EPIC Mushtari Engineering Sdn Bhd	2017
149	Provision Of Grass Cutting, Housekeeping And Landscaping Services At Petronas Gas Berhad (GPU-GPS, UG)	Petronas Gas Berhad	2017 - 2018
150	Term Contract For Grasscutting, Landscaping & Housekeeping services. Contract No: DTC-KTH/PP(T)SB/2016/0095	Petronas Penapisan (Terengganu) Sdn Bhd	2017 - 2018
151	Term Contract For Janitorial Services. Contract No: DTC-KTH/PP(T)SB/2016/0099	Petronas Penapisan (Terengganu) Sdn Bhd	2017 - 2019
152	Landscaping Maintenance Services at Arkema Thiochemicals Sdn Bhd	Arkema Thiochemicals Sdn Bhd	2017 - 2023
153	Monthly Cleaning Services at Arkema Thiochemicals Sdn Bhd	Arkema Thiochemicals Sdn Bhd	2018 - 2023
154	Grasscutting, Landscaping, and Housekeeping Services at GPU (GPK, GPS, ET, UK, UG & SOLAR). Contract No. DTC-KTH/PGB-GPU/2018/1540017	Petronas Gas Berhad	2018 – 2019
155	Term Contract For The Provision Of Cleaning Services At Kertih Airport Management Department, Kerteh, kemaman, Terengganu	Senai Airport Terminal Services Sdn Bhd	2018 - 2021
156	Housekeeping Services For Kertih Properties Managed By KLCCUH In East Coast. Contract No. VMT00542018	KLCC URUSHARTA Sdn Bhd	2018 - 2023

157	The Provision of Landscaping Maintenance Services For Rantau Housing Area, Kertih, Kemaman, Terengganu	KLCC URUSHARTA Sdn Bhd	2018 - 2023
158	Disposal of Scrap Materials At Kertih Airport Sdn Bhd	Sanzbury Stead Sdn Bhd	2019
159	Perkhidmatan Penyelenggaraan Landskap Di Zon 1 Dan Zon 2 Serta Kerja-Kerja Berkaitan Di Kompleks Istana Syarqiyyah Chendering, Terengganu.	PKDYMM Sultan Terengganu	2019 – 2022
160	Term Contract For Provision Of Grasscutting, Landscaping And Housekeeping Services For Petronas OPUS . Contract No: DTC-KTH/EOS/2018/009	Petronas Chemicals Derivatives Sdn Bhd	2019-2023
161	Term Contract For Provision Of Grasscutting, Landscaping And Housekeeping Services For Petronas OPUS. Contract No: DTC-KTH/EOS/2018/009	Petronas Chemicals LDPE Sdn Bhd	2019-2023
162	Term Contract For Provision Of Grasscutting, Landscaping And Housekeeping Services For Petronas OPUS. Contract No: DTC-KTH/EOS/2018/009	Petronas Chemicals Ammonia Sdn Bhd	2019-2023
163	Term Contract For Provision Of Grasscutting, Landscaping And Housekeeping Services For Petronas OPUs . Contract No: DTC-KTH/EOS/2018/009	Petronas Carigali Sdn Bhd	2019-2023
164	The provision of Grasscutting, Landscaping, Housekeeping Services For Kertih Port Sdn Bhd. Contract No:SB2VF1800036/6200260317	Kertih Port Sdn Bhd	2019 - 2023
167	Term Contract For Janitorial And Building Cleaning Services For Petronas Participating OPUs. DTC-KTH/EOS/2018/0020	Petronas Penapisan (T) Sdn Bhd	2019 - 2023
168	Term Contract For Janitorial And Building Cleaning Services For Petronas Participating OPUs. DTC-KTH/EOS/2018/0020	Kerteh Port Sdn Bhd	2019 - 2023
169	Term Contract For Janitorial And Building Cleaning Services For Petronas Participating OPUs. DTC-KTH/EOS/2018/0020	Petronas Chemicals Derivatives Sdn Bhd	2019 - 2023
170	Term Contract For Janitorial And Building Cleaning Services For Petronas Participating OPUs. DTC-KTH/EOS/2018/0020-PCESB	Petronas Chemicals Ethylene Sdn Bhd	2019 – 2023
171	Rectification And Landscaping Work For Forest At Lot 139 D, Gebeng Kuantan Pahang	KLCC URUSHARTA Sdn Bhd	2020
172	Term Contract for Janitorial and Office Cleaning services for Petronas Chemiclas MTBE SDN BHD, Gebeng, Kuantan, Pahang	Petronas Chemiclas MTBE SDN BHD	2020 – 2023
173	Term Contract For Landscaping Maintenance And Grass Cutting Services At Kertih Airport Management Department, Kerteh, kemaman, Terengganu	Senai Airport Terminal Services Sdn Bhd	2020 – 2022
174	The Provision Of Landscaping Maintenance Services For Kertih Propertise Managed By KLCC Urusharta In East Coast	KLCC URUSHARTA Sdn Bhd	2021 – 2023
175	Landscaping services for CEFS Response , Kertih, Kemaman, Terengganu	CEFS Response	2022 - 2024
176	Term Contract for Landscaping and Housekeping Services for Kerteh Port Sdn Bhd	Kerteh Port Sdn Bhd	2022 – 2024
177	Term Contract For Landscaping Maintenance And Grass Cutting Services At Kertih Airport Management Department, Kerteh, kemaman, Terengganu	Senai Airport Terminal Services Sdn Bhd	2023 – 2024
178	Term Contract For Provision Of Grasscutting, Landscaping And Housekeeping Services For Petronas Chemicals Derivatives Sdn Bhd. Contract No: EC/EOS/TM/2023/0083B	Petronas Chemicals Derivatives Sdn Bhd	2023 – 2025
179	Term Contract For Provision Of Grasscutting, Landscaping And Housekeeping Services For Petronas Chemicals LDPE Sdn Bhd. Contract No: EC/EOS/TM/2023/0083F	Petronas Chemicals LDPE Sdn Bhd	2023 – 2025

180	Term Contract For Provision Of Grasscutting, Landscaping And Housekeeping Services For Petronas Chemicals Ammonia Sdn Bhd. Contract No: EC/EOS/TM/2023/0083F	Petronas Chemicals Ammonia Sdn Bhd	2023 – 2025
181	Term Contract For Provision Of Grasscutting, Landscaping And Housekeeping Services For Petronas Carigali Sdn Bhd. Contract No: EC/EOS/TM/2023/0083G	Petronas Carigali Sdn Bhd	2023 – 2025
182	Term Contract For Janitorial And Building Cleaning Services For Petronas Petronas Chemicals Ammonia Sdn Bhd. Contract No: EC/EOS/TPC/2023/0038F	Petronas Chemicals Ammonia Sdn Bhd	2023 – 2026
182	Term Contract For Janitorial And Building Cleaning Services For Petronas Petronas Chemicals PCLDPE Sdn Bhd. Contract No: EC/EOS/TPC/2023/0038F	Petronas Chemicals PCLDPE Sdn Bhd	2023 – 2026
183	Perkhidmatan Penyelenggaraan Landskap Untuk Kegunaan National Institute of Occupational Safety & Health (NIOSH) Pejabat Wilayah Pantai Timur (Kertih) Lo 12853, Jalan Lapangan Terbang, Kampung Darat Kolam 24300 Kerteh, Kemaman, Terengganu. Kontrak No: NIOSH/NO.SH.32/2023-ECRO-KTH	National Institute of Occupational Safety & Health (NIOSH)	2023 --2024
184	To Perform Cleaning Work For Perimeter Drain And River At GPP 5/6 Area At Gas Processing Santong (GPS), PETRONAS Gas Berhad	Petronas Gas Berhad	2023
189	Garbage Service Collection At Kertih Airport For year 2025/2026	Kertih Aiport Sdn Bhd	2025 - 2026

SIJIL-SIJIL PENDAFTARAN SYARIKAT



KEMENTERIAN KEWANGAN MALAYSIA
SIJIL AKUAN PENDAFTARAN SYARIKAT

NO. SIJIL	:	K28634503013999392
NO. RUJUKAN PENDAFTARAN	:	357-01003271
TEMPOH SAH LAKU	:	20/10/2024 - 08/12/2027

Bahawa dengan ini diperakui syarikat :

ROHANA NURSERY & TRADING SDN. BHD. (522283-D)
LOT 2430, KAMPUNG CACAR
BATU 2 1/2, JALAN PAKA-KERTEH
DUNGUN
23100 MUKIM KUALA PAKA
TERENGGANU, MALAYSIA

Telah berdaftar dengan Kementerian Kewangan Malaysia dalam bidang bekalan/perkhidmatan di bawah sektor, bidang dan sub-bidang seperti di Lampiran A. Kelulusan ini adalah tertakluk kepada syarat-syarat seperti yang dinyatakan di Lampiran B. Individu yang diberi kuasa oleh syarikat bagi urusan perolehan Kerajaan adalah seperti berikut :

PUAN NURUL NALSUHA BINTI ABD NASIR	940123115466	PENGARAH
ENCIK ABD NAIM SOLEHIN BIN ABD NASIR	970218465159	PENGARAH
PUAN SURAYA BINTI MAT ISA	750125025256	STAF

t.t

DATO' INDERA AB RAHIM BIN AB RAHMAN
Bahagian Perolehan Kerajaan
b.p. Ketua Setiausaha Perbendaharaan
Kementerian Kewangan Malaysia

Tarikh Berdaftar Dengan Kementerian Kewangan Malaysia : 20/10/2024

(Sijil ini adalah cetakan komputer dan tidak memerlukan tandatangan)

KEMENTERIAN KEWANGAN MALAYSIA

SIJIL AKUAN PENDAFTARAN SYARIKAT BUMIPUTERA

NO. SIJIL	:	BP28634503013999392
NO. RUJUKAN PENDAFTARAN	:	357-01003271
TEMPOH SAH LAKU	:	20/10/2024 - 08/12/2027

Bahawa dengan ini diperakui syarikat :

ROHANA NURSERY & TRADING SDN. BHD. (522283-D)
LOT 2430, KAMPUNG CACAR
BATU 2 1/2, JALAN PAKA-KERTEH
DUNGUN
23100 MUKIM KUALA PAKA
TERENGGANU, MALAYSIA

Telah diiktiraf sebagai Syarikat Bumiputera oleh Kementerian Kewangan Malaysia. Taraf Bumiputera bukannya hak dan boleh ditarik balik sekiranya syarikat gagal mematuhi syarat/kriteria yang ditetapkan. Kelulusan ini adalah tertakluk kepada syarat-syarat seperti yang dinyatakan di Sijil Akuan Pendaftaran Syarikat Bumiputera (Lampiran C).

t.t
DATO' INDERA AB RAHIM BIN AB RAHMAN
Perbendaharaan Malaysia Semenanjung
b.p. Ketua Setiausaha Perbendaharaan
Kementerian Kewangan Malaysia

Tarikh Berdaftar Dengan Kementerian Kewangan Malaysia : 20/10/2024

(Sijil ini adalah cetakan komputer dan tidak memerlukan tandatangan)

SIJIL-SIJIL PENDAFTARAN SYARIKAT



PERAKUAN PENDAFTARAN

Adalah dengan ini diperakui bahawa kontraktor yang dinyatakan di bawah ini telah berdaftar dengan Lembaga mengikut Bahagian VI Akta Lembaga Pembangunan Industri Pembinaan Malaysia 1994. Pendaftaran ini adalah tertakluk kepada syarat-syarat yang telah ditetapkan bersama perakuan ini.

No. Pendaftaran	:	0120010807-TR064938
Nama Kontraktor	:	ROHANA NURSERY & TRADING SDN. BHD.
Alamat Berdaftar	:	LOT 2430, KAMPUNG CACAR, BATU 2 1/2, JALAN PAKA-KERTEH, 23100 DUNGUN TERENGGANU
Daerah	:	DUNGUN
Tarikh Mula Berdaftar	:	01/08/2001

GRED	KATEGORI	PENGKHUSUSAN
G3	B	B04 B09 B14 B28
G3	CE	CE01 CE13 CE21 CE34
G3	ME	M15

Tarikh Mula Berkuatkuasa : **08/10/2025**

Tarikh Habis Tempoh Perakuan : **14/09/2027**

STATUS: AKTIF

Ketua Eksekutif

Lembaga Pembangunan Industri Pembinaan Malaysia

Tarikh: 08/10/2025

SIJIL-SIJIL PENDAFTARAN SYARIKAT



SIJIL PEROLEHAN KERJA KERAJAAN

Adalah disahkan syarikat/Firma ini adalah berdaftar dengan Lembaga Pembangunan Industri Pembinaan Malaysia dan tertakluk kepada syarat-syarat termaktub bersama sijil ini.

No. Pendaftaran	:	**0120010807-TR064938**
Nama Kontraktor	:	**ROHANA NURSERY & TRADING SDN. BHD.**
Alamat Berdaftar	:	**LOT 2430, KAMPUNG CACAR, BATU 2 1/2, JALAN PAKA-KERTEH, 23100 DUNGUN TERENGGANU**
Daerah	:	**DUNGUN**
Tarikh Mula Berdaftar	:	**01/08/2001**

GRED	KATEGORI	
G3	B	(Pembinaan Bangunan)
G3	CE	(Pembinaan Kejuruteraan Awam)
G3	ME	(Mekanikal dan Elektrikal)

PEGAWAI SYARIKAT YANG DITAULIAHKAN	NO. K/P
NURUL NALSUHA BINTI ABD NASIR	940123115466
ABD NAIM SOLEHIN BIN ABD NASIR	970218465159

Tarikh Mula Berkuatkuasa : **08/10/2025**

Tarikh Habis Tempoh Perakuan : **14/09/2027**

Ketua Eksekutif

Lembaga Pembangunan Industri Pembinaan Malaysia

Tarikh: 08/10/2025

SIJIL-SIJIL PENDAFTARAN SYARIKAT



KEMENTERIAN PEMBANGUNAN
USAHAWAN DAN KOPERASI
MINISTRY OF ENTREPRENEUR DEVELOPMENT AND COOPERATIVES

PUSAT KHIDMAT KONTRAKTOR

KEMENTERIAN PEMBANGUNAN USAHAWAN DAN KOPERASI
SIJIL TARAF BUMIPUTERA
KONTRAKTOR KERJA

Adalah dengan ini syarikat tuan seperti tercatit di dalam Sijil ini diiktiraf sebagai kontraktor kerja bertaraf Bumiputera. Pemberian pengiktirafan ini adalah tertakluk kepada syarat-syarat termaktub di belakang sijil.

NO. SIJIL PENDAFTARAN	GRED PENDAFTARAN	KATEGORI	TEMPOH SAH LAKU
0120010807-TR064938	**G3**	**B**	**DARI : 26/10/2025**
	G3	**CE**	**HINGGA : 14/09/2027**
	G3	**ME**	

NAMA DAN ALAMAT BERDAFTAR

ROHANA NURSERY & TRADING SDN. BHD.
LOT 2430, KAMPUNG CACAR, BATU 2 1/2, JALAN PAKA-KERTEH,
23100 DUNGUN
TERENGGANU
DUNGUN

PEGAWAI SYARIKAT YANG DITAULIAHKAN	NO. K/P
NURUL NALSUHA BINTI ABD NASIR	940123115466
ABD NAIM SOLEHIN BIN ABD NASIR	970218465159

Pengarah
Pusat Khidmat Kontraktor
Kementerian Pembangunan Usahawan dan Koperasi
Tarikh: 26/10/2025

SIJIL-SIJIL PENDAFTARAN SYARIKAT



PETRONAS

LICENSE TO SUPPLY PRODUCT/SERVICE TO EXPLORATION AND OIL/GAS COMPANIES IN MALAYSIA

In exercising the powers conferred by Section 7, Petroleum Development Act 1974 and in accordance to Regulation 3 of the Petroleum Regulation 1974, delegated to me by the Prime Minister of Malaysia, I hereby issue the license under Regulation 3 of the Petroleum Regulation for the purpose of the above to:

Certificate generated at: 14.09.2023

ROHANA NURSERY & TRADING SDN. BHD.. (200001019676)
LOT 2430, KAMPUNG CACAR,BATU 2 1/2,JALAN PAKA-KERTEH, PAKA,23100 DUNGUN,TERENGGANU,

Details of License are as follows:

Company's No	: 200001019676
Type of Company	: License
Duration of License	: 11.09.2023 - 10.09.2026
License Fee	: RM 1500.00
Categories of Product/Service	: As attached in 'CATEGORIES OF LICENSE / REGISTRATION'.

Special Conditions impose onto this license:-

Subject to the special conditions as attached.

General requirements of this License are as stated in the next page.

Reminder: License Must Apply For Renewal 4 Months Before The Expiry Date.

PETRONAS LICENSE GENERAL CONDITIONS

1. Company is required to register, obtain a license, permit or authorization from the relevant authority to carry out the services or supply of product or material used in company's operation and activities;

2. This license is not transferable to any company/other party;

3. This license will be revoked if the company is found to be in the process of liquidation, winding-up or dissolution;

4. Company shall inform PETRONAS on any changes related to company's position such as equity ownership, board of directors and management staff within fourteen (14) days. Failure to do so can result in revoke of License;

5. Company should take immediate action to adhere to the special conditions imposed as stated in the appendix of the PETRONAS license certificate and to inform PETRONAS on the progress of this action;

6. Company is not allowed to take another company as principal, agent, sub-contractor or otherwise to provide any service or supply of any facility, fittings or equipment on its behalf without prior written consent from PETRONAS;

7. Company shall allow PETRONAS representatives for inspection visit / site / company audit and review / copy of documents and interviewing employees and related parties;

f. Sub-contract work to another contractor without written permission from PETRONAS.

g. Reject any contract or tender awarded.

h. Entering or accepting contract or tender during the license suspension period.

i. Provide false, inaccurate or misleading information.

j. Does not follow tender's regulations and ethics including but not only limited to sending poison pen letters, bribing or lobbying.

k. Engaged in any inappropriate activities with this License.

11. According to Act 9, Petroleum Acts 1974, a person who initiate or continue any business or continue providing services as mentioned in Act 3 without a license or do not comply with any condition of the license is committing a crime and can be fined not exceeding RM50,000.00 (Fifty Thousand Ringgit) or imprisonment for a period not more than two (2) years or both and in respect of such continuous crime, it is subject to further fine of RM1,000.00 (One Thousand Ringgit) for every one (1) day or any part of one (1) day which the offense continues after the first conviction is recorded.

12. This approval is not an agreement/guarantee that your company will be called to participate in a tender or quotation of PETRONAS or its subsidiaries;

SIJIL-SIJIL PENDAFTARAN SYARIKAT



TENAGA NASIONAL

Dengan ini disahkan bahawa

ROHANA NURSERY & TRADING SDN. BHD.
LOT 2430, KAMPUNG CACAR,
BATU 2 1/2, JALAN PAKA - KERTEH, DUNGUN
23100 , MUKIM KUALA PAKA , TERENGGANU

Telah berdaftar dengan Tenaga Nasional Berhad sebagai
Pembekal & Kontraktor Perkhidmatan
di bawah kategori yang tercatat dalam sijil ini

020101, 020103, 020403, 040101, 040102, 040103, 070101, 070102, 070201, 070303, 080101, 090101, 110101, 221001, 221002, 221003, 221006, 221101, 221104, 221110, 221305, 221401, 221402, 221503, 221506, 221511, 221902***

BUTIR-BUTIR PENDAFTARAN

NO PENDAFTARAN TNB	:	3004779
NO PENDAFTARAN SYARIKAT	:	522283D
NO SIJIL KEMENTERIAN KEWANGAN	:	K28634503013999392
TEMPOH SAHLAKU SEHINGGA	:	08.12.2027
TARAF	:	BUMIPUTERA
LAIN-LAIN PENDAFTARAN	:	SPKK0000 /2022,PPK0000 /2022,PKK0000/2024,PKK0000/2024,PKK0000/20

Tarikh tempoh sahlaku pendaftaran ini adalah tertakluk kepada tempoh sahlaku Pendaftaran sijil-sijil Kementerian Kewangan(KK), Lembaga Pembangunan Industri Pembinaan Malaysia (CIDB) dan sijil-sijil professional yang berkaitan.

Amir Mahmod bin Abdullah
Ketua Pegawai Perolehan
Bahagian Procurement & Supply Chain
Tenaga Nasional Berhad

Tarikh kelulusan : 15.11.2024

SIJIL-SIJIL PENDAFTARAN SYARIKAT



مجليس ڤرباندرن دوڠون
MAJLIS PERBANDARAN DUNGUN
Jabatan Kesihatan Awam dan Pelesenan
(Bahagian Pelesenan)
Jalan Yahya Ahmad,
23000 Dungun, Terengganu.

Telefon : 09-8481931/32
Direct Line : 09-8403112
Faks : 09-8483210
Laman Web : http://mpd.te
E-mel : mpdungun@



****ROHANA NURSERY & TRADING SDN. BHD****

BIL LESEN TAHUNAN (JAN - DIS 2024)

BUTIR-BUTIR PEMEGANG LESEN

NAMA	: NURUL NALSUHA BINTI ABD NASIR	NO. AKAUN	: L-0007106-0
ALAMAT	: LOT 2430	NO. BIL	: 01000161
	KAMPUNG CACAR	NO. PENDAFTARAN	: 522283-D
	23100 PAKA, TERENGGANU DARUL IMAN	NO. RUJ.	: MPD.002/2-8/2
NO. K/P	: 940123115466	TARIKH BIL	: 03/01/2024

BUTIR-BUTIR PERNIAGAAN

ALAMAT PERNIAGAAN : ROHANA NURSERY & TRADING SDN BHD
LOT 2430
KAMPUNG CACAR 23100 PAKA

BUTIR-BUTIR BAYARAN

LESEN TRED PERNIAGAAN & PERINDUSTRIAN

LESEN TAPAK SEMAIAN > 280 MPS	420.00
LESEN SIMPAN/JUAL RACUN SERANGGA, RACUN RUMPAI DSB <140 MP	180.00
LESEN IKLAN (2 UNIT)	80.00
FEE SAMPAH	72.00
JUMLAH PERLU DIBAYAR	**752.00**

CATATAN : LESEN HENDAKLAH DIPAMERKAN PADA SETIAP MASA DAN PEMBAHARUAN LESEN BOLEH DIBUAT PADA @ SEBELUM 31 MAC SETIAP TAHUN. SILA MAKLUM KEPADA PIHAK MPD SEKIRANYA PERNIAGAAN TIDAK BEROPERASI LAGI

DITERIMA OLEH MPD
03/01/2024 10:36:14 14 IRA
L0007106 01000161 14093277
NURUL NALSUHA BINTI 752.00
TUNAI

L-0007106-0
752.00

YANG DIPERTUA,
MAJLIS PERBANDARAN DUNGUN

SIJIL-SIJIL PENDAFTARAN SYARIKAT



(Pol. 104a)
(Pindaan 4/86)

ASAL



No. 299884

POLIS DIRAJA MALAYSIA

Negeri TERENGGANU

(Ordinan Peniaga Barang-barang Lusuh No. 21/46)

LESEN BAGI BERNIAGA BARANG-BARANG LUSUH

Kebenaran adalah diberi kepada:

Nama penuh NURUL NALSUHA BINTI ABD NASIR
(NO. KP: 940123 - 11 - 5466)

Pekerjaan BERNIAGA

untuk berniaga barang-barang lusuh di* ROHANA NURSERY & TRADING SDN BHD
NO HSM 9256 PT 1028 TELAGA MAS MUKIM PAKA
231000 PAKA DUNGUN TERENGGANU

tertakluk kepada isi kandungan Undang-undang Peniaga Barang-barang lusuh dan juga kepada apa-apa undang-undang dan perintah-perintah semasa ianya dikuatkuasakan dan juga kepada syarat-syarat berikut:

* MENJUAL BESI BURUK SECARA TENDER *

Bayaran dibayar RM 120.00 ₵

Tarikh 26/2/2024

Berakhir pada 31hb Disember 2024

Ketua Polis Negeri
(MAIZURA BINTI ABDUL KADIR) SMPL
KETUA POLIS DAERAH
IBU PEJABAT DAERAH DUNGUN
TERENGGANU

* Di sini nyatakan alamat tempat yang diberi lesen.

205705-PRMK.TI

SIJIL-SIJIL PENDAFTARAN SYARIKAT



BORANG B1 (Kaedah 6)
FORM B1 (Rule 6)

JABATAN PERTANIAN MALAYSIA
DEPARTMENT OF AGRICULTURE MALAYSIA

AKTA RACUN MAKHLUK PEROSAK 1974
PESTICIDES ACT 1974

KAEDAH-KAEDAH RACUN MAKHLUK PEROSAK (PELESENAN BAGI PENJUALAN DAN PENYIMPANAN UNTUK PENJUALAN) 2007
PESTICIDES (LICENSING FOR SALE AND STORAGE FOR SALE) RULES 2007

LESEN UNTUK MENJUAL RACUN MAKHLUK PEROSAK
LICENCE TO SELL PESTICIDES

No. Lesen : **TRG/2023/0183/0083(SJ)**
Licence No.

Nama syarikat/perniagaan *Name of company/business*	: **ROHANA NURSERY & TRADING SDN. BHD.**
Alamat *Address*	: **LOT 2430, KAMPUNG CACAR, BATU 2 1/2 JALAN PAKA-KERTEH, 23100 PAKA TERENGGANU**
Kelas-Kelas yang diperuntukkan *Assigned classes*	: **II, III, IV**
Di premis perniagaan *At business premises*	: **LOT 2430, KAMPUNG CACAR, BATU 2 1/2 JALAN PAKA-KERTEH, 23100 PAKA TERENGGANU**
Tempoh sah *Validity period*	: **28 DISEMBER 2023 HINGGA 27 DISEMBER 2026**
Tarikh dikeluarkan *Date issued*	: **09 NOVEMBER 2023**

Tandatangan :
Signature

Nama : ZALANI BINTI ALI
Name

Pegawai Pelesen Racun Makhluk Perosak
Pesticides Licensing Officer

Lesen ini hendaklah dipamerkan
This licence shall be displayed

SYARAT-SYARAT: Lihat sebelah
CONDITIONS *See overleaf*

Dokumen ini adalah cetakan komputer dan hanya memerlukan pengesahan elektronik.
This is computer generated document and required only electronic authentication.

SIJIL-SIJIL PENDAFTARAN SYARIKAT



JABATAN KASTAM DIRAJA MALAYSIA
IBU PEJABAT KASTAM DIRAJA MALAYSIA,
CAWANGAN PENGUATKUASAAN PENDAFTARAN SST,
ARAS 4, BLOK A, MENARA TULUS,
NO.22, PERSIARAN PERDANA, PRESINT 3,
61200 PUTRAJAYA

Telefon : 03-83232100 / 1-300-888-500
Faksimile : 03-88824911
Laman Web : www.mysst.customs.gov.my
E-Mel : ccc@customs.gov.my

ROHANA NURSERY & TRADING SDN BHD
LOT 2430 KAMPUNG CACAR BATU 2 1/2
JALAN PAKA- KERTEH
23100 PAKA
TERENGGANU

Ruj Kami : T13-1906-38000001
Tarikh : 17/06/2019
No. Daftar CP : T13-1906-32000001
Stesen Mengawal : KEMAMAN

Tuan/Puan,

KELULUSAN PENDAFTARAN DI BAWAH SEKSYEN 13 AKTA CUKAI PERKHIDMATAN 2018

Perkara di atas dirujuk.

Tuan/Puan telah didaftarkan di bawah Akta Cukai Perkhidmatan 2018 dan maklumat akaun pendaftaran tuan adalah seperti berikut:

Tarikh Permohonan	: **13/06/2019**
Tarikh Kuatkuasa Pendaftaran	: **01/07/2019**
Asas Perakaunan	: **Asas Bayaran**
Tempoh Bercukai	: **Dua Bulan**
~~Tempoh Bercukai Pertama~~	: ~~**01/07/2019 sehingga 31/08/2019**~~
Tarikh Akhir Mengemukakan Penyata dan Bayaran	: **30/09/2019**
Tempoh Bercukai Kedua	: **01/09/2019 sehingga 31/10/2019**
Tarikh Akhir Mengemukakan Penyata dan Bayaran	: **02/12/2019**
Tempoh Bercukai Berikutnya	: **Setiap Dua Bulan**
Tarikh Akhir Mengemukakan Penyata dan Bayaran	: **Hari terakhir bulan berikutnya setelah tamat tempoh bercukai**

Stesen Mengawal & Alamat : **Stesen Kemaman**
Jabatan Kastam Diraja Malaysia
Jalan Kampung Tengah Kuala Kemaman 24000

Sebagai orang yang telah didaftarkan di bawah Akta Cukai Perkhidmatan 2018 tuan/puan dikehendaki mematuhi kehendak Akta Cukai Perkhidmatan 2018, Peraturan - Peraturan Cukai Perkhidmatan 2018 dan mematuhi tanggungjawab yang ditetapkan oleh Ketua Pengarah seperti di **LAMPIRAN I**.

Tuan/Puan boleh melayari laman web MySST di capaian www.mysst.customs.gov.my atau menghubungi pejabat ini seperti maklumat yang tertera di atas untuk keterangan lanjut.

Sekian, terima kasih.

"BERKHIDMAT UNTUK NEGARA"

Ketua Pengarah Kastam
Jabatan Kastam Diraja Malaysia

Cetakan komputer ini tidak memerlukan tandatangan

LEMBAGA HASIL DALAM NEGERI MALAYSIA
TERENGGANU
BEG BERKUNCI NO 3
PEJABAT POS BESAR KUALA
TERENGGANU
20990 KUALA TERENGGANU
TERENGGANU

Telefon : 03-8911 1000
(HASiL Care Line)
Portal Rasmi :
https://www.hasil.gov.my

Tarikh Janaan Sijil
1/1/2026

Tarikh Luput Sijil
31/12/2026

SIJIL PEMATUHAN CUKAI (TCC)
BAGI PERMOHONAN PEROLEHAN KERAJAAN
(STATUS: PATUH)

Adalah dengan ini, disahkan bahawa

ROHANA NURSERY & TRADING SDN.BHD.
200001019676
C 10890345010

telah memenuhi kriteria permohonan Sijil Pematuhan Cukai.

Sijil ini dikeluarkan berdasarkan status pematuhan pembayar cukai bagi maksud permohonan perolehan kerajaan sahaja. Sekiranya terdapat bukti-bukti yang menunjukkan pemegang sijil ini tidak mematuhi mana-mana peruntukan dalam Akta Cukai Pendapatan 1967, pihak Lembaga Hasil Dalam Negeri Malaysia berhak menarik balik status pematuhan yang diberikan melalui sijil ini.

Sebarang pertanyaan,sila hubungi HASiL Care Line di talian 03-8911 1000 (dalam negara) / 603-8911 1100 (luar negara).

[Cetakan komputer ini tidak memerlukan tandatangan]

PROFAIL SYARIKAT

FOTO PROJEK –PROJEK SYARIKAT



KERJA-KERJA PENYELENGGARAAN LANSKAP DI ISTANA SYARQIYYAH, KUALA TERENGGANU. (2019 – 2022)











FOTO PROJEK –PROJEK SYARIKAT















FOTO PROJEK –PROJEK SYARIKAT



PROJEK MEMBINA DAN MENYIAPKAN DATARAN DUNGUN, DAERAH DUNGUN, TERENGGANU (2010-2012)













FOTO PROJEK –PROJEK SYARIKAT



PROJEK MEMBINA LANDSKAP, WATER FEATURE, PEPAIPAN DAN KERJA-KERJA PEBBLE WASH DI MESRA MALL, KERTEH, TERENGGANU (2013 - 2016)













FOTO PROJEK –PROJEK SYARIKAT



PROJEK PEMBINAAN LANDSKAP DI BANGUNAN KILANG KABEL (KAWASAN PERINDUSTRIAN KERTEH, KEMAMAN, TERENGGANU) – (2019-2023)











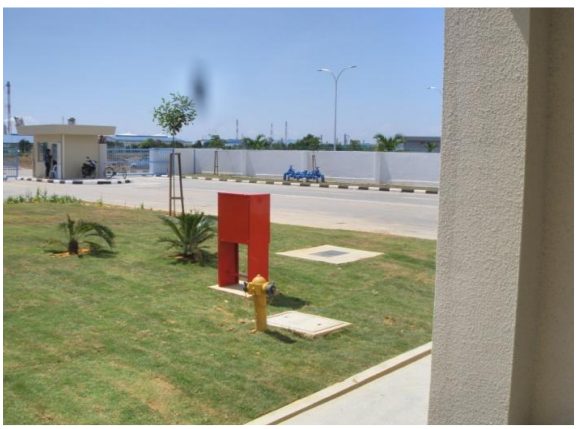

FOTO PROJEK –PROJEK SYARIKAT



KERJA-KERJA NAIKTARAF & SELENGGARA LANDSKAP DI PETRONAS OGT (CARIGALI), KERTEH, TERENGGANU (2004-2009)













FOTO PROJEK –PROJEK SYARIKAT



KERJA-KERJA NAIKTARAF & SELENGGARA LANDSKAP DI PETRONAS CHEMICALS AMMONIA SDN BHD, KERTEH, TERENGGANU (2015-2018)













KERJA-KERJA NAIKTARAF & SELENGGARA LANDSKAP DI KERTEH PORT SDN BHD. KERTEH, TERENGGANU (2022-2024)




KERTIH PORT SDN BHD
KPSB

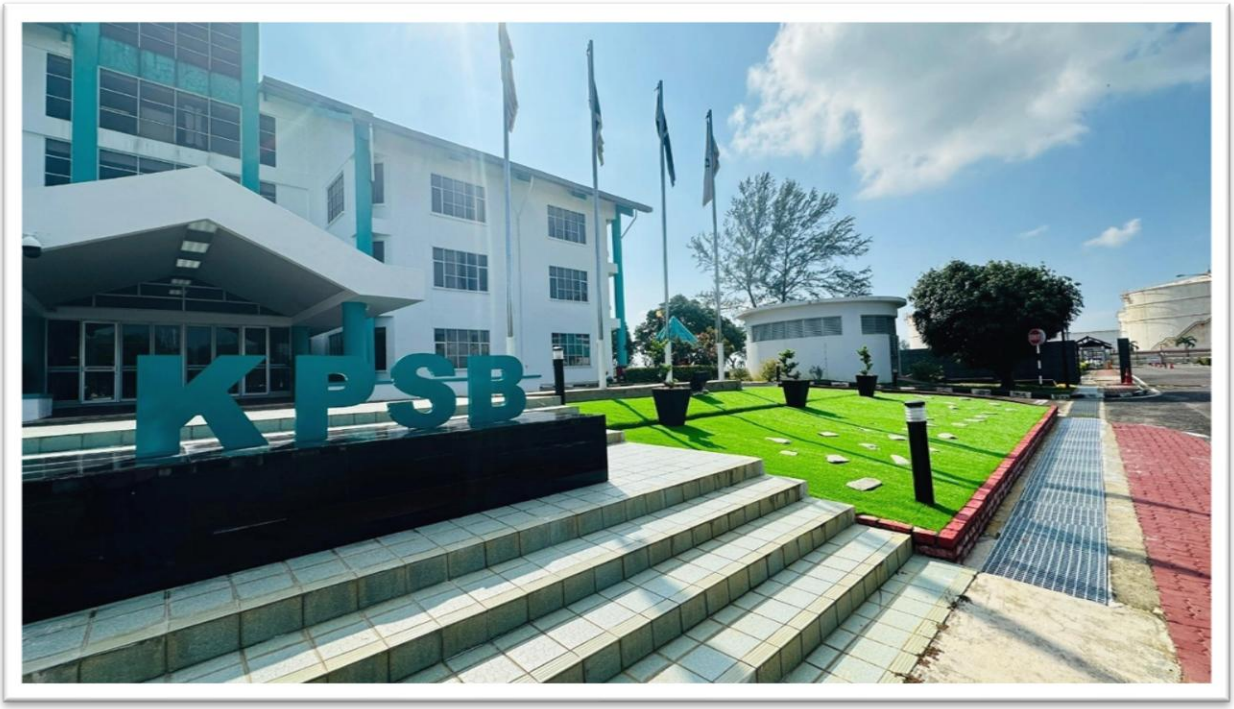
KPSB


KERTIH PORT SDN BHD
KPS


KERTIH PORT SDN BHD

KERJA-KERJA NAIKTARAF & SELENGGARA LANDSKAP DI PETRONAS CHEMICALS AMMONIA SDN BHD (2023-2026)



















FOTO PROJEK –PROJEK SYARIKAT



AKTIVITI KERJA *(JANITORIAL)*







FOTO PROJEK –PROJEK SYARIKAT



AKTIVITI KERJA *(JANITORIAL)*

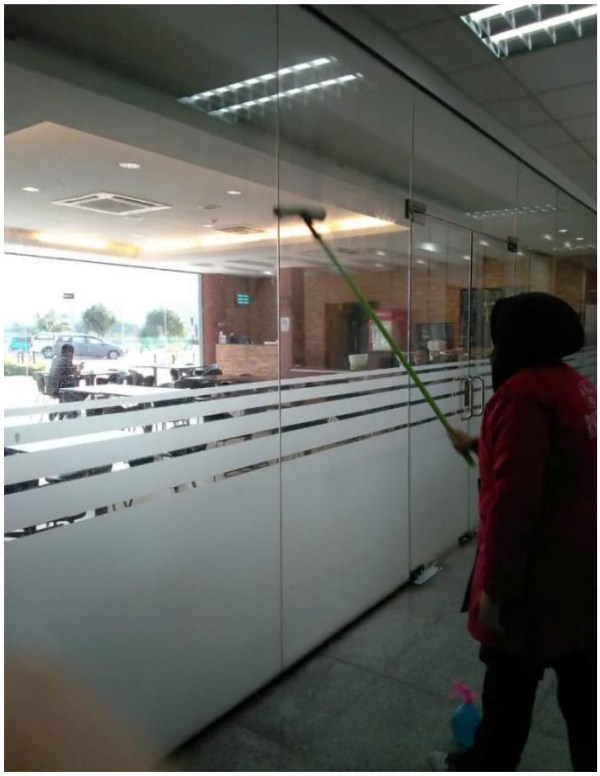







FOTO PROJEK –PROJEK SYARIKAT



AKTIVITI KERJA *(JANITORIAL)*





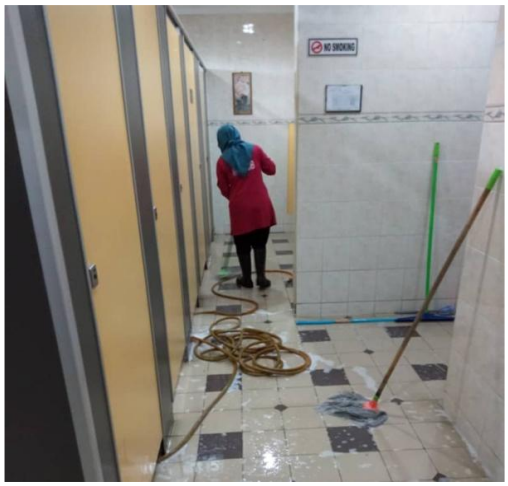







FOTO PROJEK –PROJEK SYARIKAT





AKTIVITI MEMOTONG RUMPUT



SENARAI KENDERAAN SYARIKAT

PICK UP MITSBIHI (TRITON) – CCM 5330 (PEJABAT)





PICK UP ISUZU (D'MAX) – BKB 1500 (AGRO)





MPV FORD – WQJ 7204 (PEJABAT)





LORI HINO (1 TAN) – CDB 7694 (STANDBY)





TRAKTOR FORD - MDP 1500 (PROJEK)

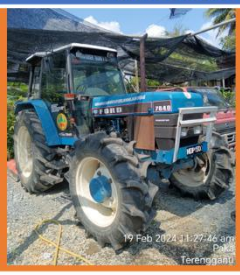



TRAKTOR EUROSTAR – AFY 3620 (AIRPORT)





TRAKTOR EUROSTAR – WA 8045 N (STANDBY)





LORI DAIHATSU (3 TAN) – CBH 7129 (STANDBY)





LORI HINO (1 TAN) – CDB 7422 (KPSB)

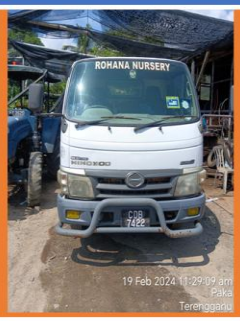



LORI IZSUZU (1 TAN) – CDQ 1544 (TCOT)





LORI ISUZU (1 TAN) – TAU 8450 (VCM)





TRAKTOR EUROSTAR – WSU 2771 (TCOT)





LORI ISUZU (3 TAN) – VDT 1500 (PCLA)





LORI IZSUZU (1 TAN) – CDL 6951 (PCASB)





LORI DAIHATSU (1 TAN) – CBB 8964 (AIRPORT)





LORI ISUZU (3 TAN) – TCQ 6085 (TGAST)





LORI ISUZU (1 TAN) – PPL 1500 (OGT)		TRAKTOR DEUTZ – TCA 6382 (OGT)	
			
LORI ISUZU (1 TAN) – CDQ 1547 (OSC)		**TRAKTOR EUROSTAR – WA 8353 N (OSC)**	
			

LORI HINO (1 TAN) – CDB 7422 (KPSB)		LORI HICOM (1 TAN) – WPA 2350 (STADBY)	
			
TRAKTOR JOHN DEERE – CAT 243 (AIRPORT)		**TRAKTOR FORD – CP 2810 (KPSB)**	
			

SENARAI KENDERAAN DI ROHANA NURSERY & TRADING SDN.BHD

BIL	JENIS KENDERAAN	NO. PLAT	LOKASI	BERAT DALAM TAN	TAHUN & UMUR
1	LORI ISUZU	TAU 8450	VCM	1	2009/15
2	LORI ISUZU	TCQ 6085	TGAST	3	2023/1
3	LORI HINO	CDB 7694	RNTSB	1	2012/12
4	LORI ISUZU	CDL 6950	PCOGD	1	2014/10
5	LORI HICOM	WPA 2350	RNTSB	1	2006/18
6	LORI DAIHTSU	CBH 7129	RNTSB	3	2003/21
7	LORI ISUZU	PPL 1500	OGT	1	2020/4
8	LORI ISUZU	CDL 6951	AMMO	1	2014/10
9	LORI HINO	CCM 2907	PCOGD	1	2009/15
10	LORI DAIHTSU	TAK 2204	TAMAN RUSA	1	2005/19
11	LORI DAIHTSU	CBE 8798	RANTAU LAUT	1	2001/23
12	LORI DAIHTSU	CBM 6122	RNTSB	1	2004/20
13	LORI DAIHTSU	DAL 5239	RNTSB	1	2002/22
14	LORI DAIHTSU	CBB 8964	AIRPORT	1	2000/24
15	LORI DAIHTSU	TAU 4290	RNTSB	1	2009/15
16	LORI HINO	CDB 7422	KPSB	1	2012/12
17	LORI ISUZU	CDQ 1547	OSC	1	2015/9
18	LORI TOYOTA	CAP 2464	RNTSB	1	1995/29
19	LORI ISUZU	CDQ 1544	TCOT	1	2005/9
20	LORI ISUZU	VDT 1500	PCLA	3	2019/5
21	PICK UP – ISUZU D'MAX	BKB 1500	AGRO	-	2008/16
22	VAN NISSAN	BGQ 9146	PCOGD	-	2002/22
23	DEUTZ	TCA 6382	OGT	-	2019/5
24	TRAKTOR - FORD	CP 2810	KPSB	-	1980/44
25	TRAKTOR – JOHN DEERE	CAT 243	AIRPORT	-	1997/27
26	TRAKTOR - EUROSTAR	WA 8353 N	OSC	-	2014/10
27	TRAKTOR - EUROSTAR	WA 8045 N	RNTSB	-	2014/10
28	TRAKTOR - EUROSTAR	WSU 2771	TCOT	-	2009/15
29	TRAKTOR - EUROSTAR	AFY 3620	KPSB	-	2007/17
30	PICK UP - MITSUBISHI	CCM 5330	RNTSB	-	2009/15
31	PICK UP – ISUZU D'MAX	TBX 1500	RNTSB	-	2018/6
32	PICK UP – ISUZU D'MAX	QCH 1500	RNTSB	-	2018/6
33	TRAKTOR - FORD	MDP 1500	RNTSB	-	2022/2
34	TRAKTOR - EUROSTAR	AFN 3581	RNTSB	-	2005/19
35	PICK UP - HILUX	TAH 1500	RNTSB	-	2004/20
36	AVANZA - TOYOTA	TAR 1500	RNTSB	-	2008/16
37	MPV - FORD	WQJ 7204	RNTSB	-	2004/20